

Dokumentation Dauerzählstelle	
Projekt:	Fortschreibung Verkehrsrahmenplan
Stadt:	Einhausen
Querschnitt:	Jägersburger Straße
Zähldauer:	1 Tag
Zählzeitraum:	25.01.2018

Tagesauswertung Donnerstag				
Richtung		nach Norden	nach Süden	gesamt
Querschnittbelastung	[Kfz/24h]	1.334	1.264	2.598
TAG-Anteil*	[%]	94%	94%	94%
NACHT-Anteil*	[%]	6%	6%	6%
SV-Anteil	[%]	2,8%	2,5%	2,7%

* TAG-Belastung von 06:00 bis 22:00 Uhr; NACHT-Belastung von 22:00 bis 06:00 Uhr

Querschnittbelastungen Zeitraum Vormittag und Nachmittag				
Richtung		nach Norden	nach Süden	gesamt
Vormittag**	Kfz/4h	313	379	692
Nachmittag**	Kfz/4h	473	390	863

** Vormittag: 06:00 bis 10:00 Uhr; Nachmittag: 15:00 bis 19:00 Uhr

Spitzenstunden Vormittag und Nachmittag				
		nach Norden	nach Süden	Gesamt
Vormittagsspitze	[Kfz/h]	96	129	225
Zeitraum	[Uhrzeit]	07:00 bis 08:00	07:00 bis 08:00	07:00 bis 08:00
Anteil an Gesamttag	[%]	7,2%	10,2%	8,7%
Nachmittagsspitze	[Kfz/h]	153	131	277
Zeitraum	[Uhrzeit]	16:30 bis 17:30	16:00 bis 17:00	16:30 bis 17:30
Anteil an Gesamttag	[%]	11,5%	10,4%	10,7%

Tagesganglinie

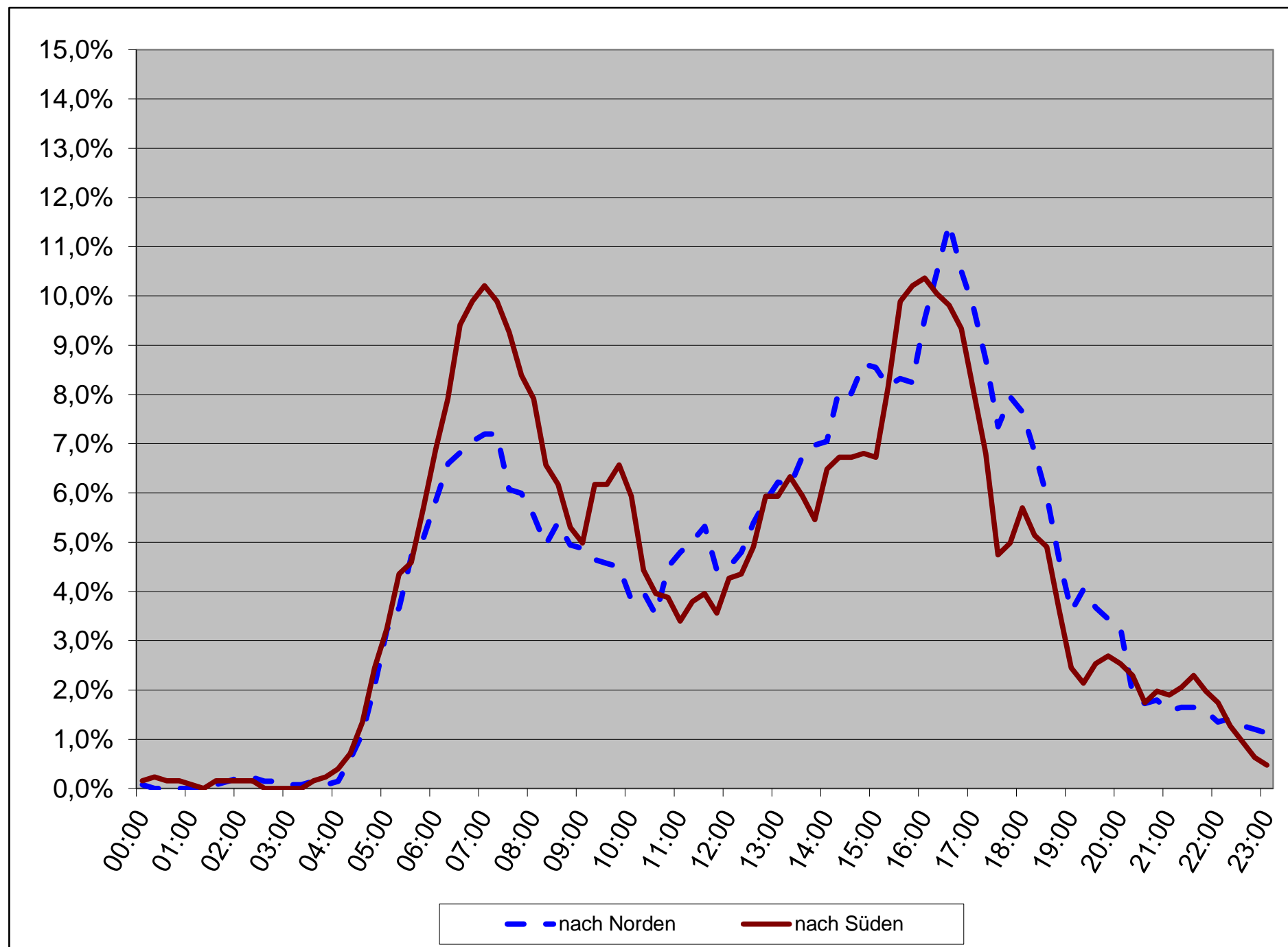

Dokumentation Dauerzählstelle	
Projekt:	Fortschreibung Verkehrsrahmenplan
Stadt:	Einhausen
Querschnitt:	K 65 (nördlicher Ortseingang)
Zähldauer:	1 Tag
Zählzeitraum:	25.01.2018

Tagesauswertung Donnerstag				
Richtung		nach Norden	nach Süden	gesamt
Querschnittbelastung	[Kfz/24h]	840	945	1.785
TAG-Anteil*	[%]	95%	96%	95%
NACHT-Anteil*	[%]	5%	4%	5%
SV-Anteil	[%]	6,7%	7,9%	7,3%

* TAG-Belastung von 06:00 bis 22:00 Uhr; NACHT-Belastung von 22:00 bis 06:00 Uhr

Querschnittbelastungen Zeitraum Vormittag und Nachmittag				
Richtung		nach Norden	nach Süden	gesamt
Vormittag**	Kfz/4h	168	259	427
Nachmittag**	Kfz/4h	276	288	564

** Vormittag: 06:00 bis 10:00 Uhr; Nachmittag: 15:00 bis 19:00 Uhr

Spitzenstunden Vormittag und Nachmittag				
		nach Norden	nach Süden	Gesamt
Vormittagsspitze	[Kfz/h]	70	84	154
Zeitraum	[Uhrzeit]	07:15 bis 08:15	07:00 bis 08:00	07:15 bis 08:15
Anteil an Gesamttag	[%]	8,3%	8,9%	8,6%
Nachmittagsspitze	[Kfz/h]	89	95	182
Zeitraum	[Uhrzeit]	16:00 bis 17:00	15:45 bis 16:45	16:00 bis 17:00
Anteil an Gesamttag	[%]	10,6%	10,1%	10,2%

Tagesganglinie

