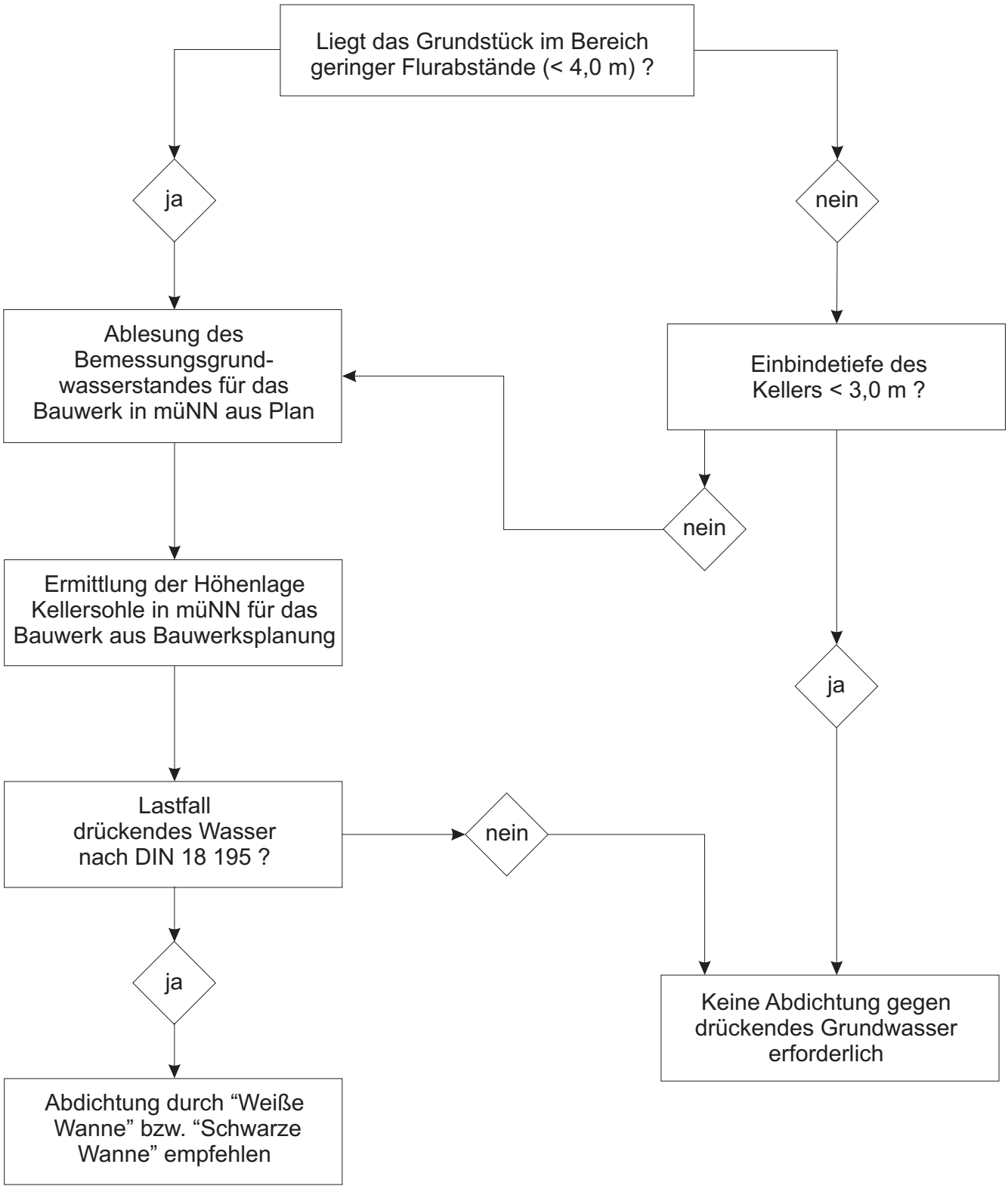Die Berücksichtigung höchster zu erwartender Grundwasserstände (Bemessungsgrundwasserstände) bei Abdichtungsmaßnahmen gegen drückendes Wasser gemäß DIN 18 195