



# Gemeinde Einhausen

## 4. Änderung des Flächennutzungsplanes im Bereich "Gewerbegebiet Nord II"

Für folgende Flurstücke:

Gemarkung Groß-Hausen, Flur 1, Flurstücke Nr. 315/2, Nr. 316, Nr. 317, Nr. 318, Nr. 381/1, Nr. 382/1, Nr. 383, Nr. 384, Nr. 385, Nr. 386/1, Nr. 387, Nr. 499 (teilweise), Nr. 500/2, Nr. 501/2 (teilweise), Nr. 505, Nr. 506 und Nr. 793 (teilweise)



Datengrundlage Liegenschaftskarte: Hessische Verwaltung für Bodenmanagement und Geoinformation, Stand 08.07.2019

LEGENDE	
DARSTELLUNGEN AUF GRUNDLAGE DES BAUGB I.V.M. DER BAUNVO	
ART DER BAULICHEN NUTZUNG	
	Gewerbliche Bauflächen § 5 Abs. 2 Nr. 1 BauGB i.V.m. § 1 Abs. 1 Nr. 3 BauNVO
EINRICHTUNGEN UND ANLAGEN ZUR VERSORGUNG MIT GÜTERN UND DIENSTLEISTUNGEN DES ÖFFENTLICHEN UND PRIVATEN BEREICHS, FLÄCHEN FÜR DEN GEMEINBEDARF, FLÄCHEN FÜR SPORT- UND SPIELANLAGEN	
	Flächen für den Gemeinbedarf mit der Zweckbestimmung Kindergarten § 5 Abs. 2 Nr. 2 BauGB
FLÄCHEN FÜR DEN ÜBERÖRTLICHEN VERKEHR UND FÜR DIE ÖRTLICHEN HAUPTVERKEHRSZÜGE	
	Sonstige überörtliche und örtliche Hauptverkehrsstraßen § 5 Abs. 2 Nr. 3 BauGB
	Verkehrsfläche besonderer Zweckbestimmung, hier: Ruhender Verkehr § 5 Abs. 2 Nr. 3 BauGB
GRÜNFLÄCHEN	
	Grünflächen § 5 Abs. 2 Nr. 5 BauGB
	Grünflächen mit der Zweckbestimmung Spielplatz § 5 Abs. 2 Nr. 5 BauGB
FLÄCHEN FÜR DIE LANDWIRTSCHAFT UND WALD	
	Flächen für die Landwirtschaft § 5 Abs. 2 Nr. 9a BauGB
PLANUNGEN, NUTZUNGSREGELUNGEN, MASSNAHMEN UND FLÄCHEN FÜR MASSNAHMEN ZUM SCHUTZ, ZUR PFLEGE UND ZUR ENTWICKLUNG VON BODEN, NATUR UND LANDSCHAFT	
	Umgrenzung von Flächen für Maßnahmen zum Schutz, zur Pflege und zur Entwicklung von Boden, Natur und Landschaft § 5 Abs. 2 Nr. 10 BauGB
SONSTIGE PLANZEICHEN	
	Grenze des von der Flächennutzungsplanänderung betroffenen Bereichs
NACHRICHTLICHE DARSTELLUNGEN	
	Gebäude Bestand
	Umgrenzung der Flächen, bei deren Bebauung besondere bauliche Vorkehrungen gegen äußere Einwirkungen erforderlich sind, hier: Vernässungsgefährdetes Gebiet

### PLANVERFAHREN

**Aufstellungsbeschluss** des Bebauungsplanes gemäß § 2 (1) BauGB durch die Gemeindevertretung am 17.12.2019

**Bekanntmachung** des Aufstellungsbeschlusses gemäß § 2 (1) BauGB sowie der frühzeitigen Beteiligung der Öffentlichkeit gemäß § 3 (1) BauGB am 15.02.2020 vom 24.02.2020 bis 27.03.2020

**Frühzeitige Beteiligung der Öffentlichkeit** gemäß § 3 (1) BauGB durchgeführt

**Frühzeitige Beteiligung der Behörden und Träger öffentlicher Belange** gemäß § 4 (1) BauGB mit Anschreiben vom 18.02.2020

**Bekanntmachung** der förmlichen öffentlichen Auslegung gemäß § 3 (2) BauGB am .....

**Förmliche öffentliche Auslegung** des Entwurfes des Bebauungsplanes mit Begründung gemäß § 3 (2) BauGB. In diesem Zeitraum waren sowohl der Inhalt der ortsüblichen Bekanntmachung als auch die auszulegenden Unterlagen zusätzlich in das Internet eingestellt. vom .....

**Förmliche Beteiligung der Behörden und Träger öffentlicher Belange** gemäß § 4 (2) BauGB mit Anschreiben am .....

Nach der Prüfung der fristgerecht eingegangenen Stellungnahmen

**Satzungsbeschluss** durch die Gemeindevertretung gemäß § 10 (1) BauGB am .....

Die Übereinstimmung des textlichen und zeichnerischen Inhaltes dieses Bebauungsplanes mit den Beschlüssen der Gemeindevertretung sowie die Einhaltung des gesetzlich vorgeschriebenen Verfahrens zur Aufstellung des Bebauungsplanes unter Beachtung der vorstehenden Verfahrensschritte werden bekundet.

Der Gemeindevorstand der Gemeinde Einhausen  
Einhausen, den .....  
Siegeltaste  
Unterschrift Bürgermeister

**In Kraft getreten** durch die ortsübliche Bekanntmachung des Satzungsbeschlusses gemäß § 10 (3) BauGB am .....

Der Gemeindevorstand der Gemeinde Einhausen  
Einhausen, den .....  
Siegeltaste  
Unterschrift Bürgermeister

### RECHTSGRUNDLAGEN

- Planzeichenverordnung (PlanZV)
- Baugesetzbuch (BauGB)
- Bundesnaturschutzgesetz (BNatSchG)
- Hessisches Ausführungsgesetz zum Bundesnaturschutzgesetz (HAGBNatSchG)
- Baunutzungsverordnung (BauNVO)
- Hessische Gemeindeordnung (HGO)

Kartendaten: © OpenStreetMap-Mitwirkende, SRTM  
Kartendarstellung: © OpenTopoMap (CC-BY-SA)

Ordnungsschlüssel  
006-31-06-2999-002-038-04

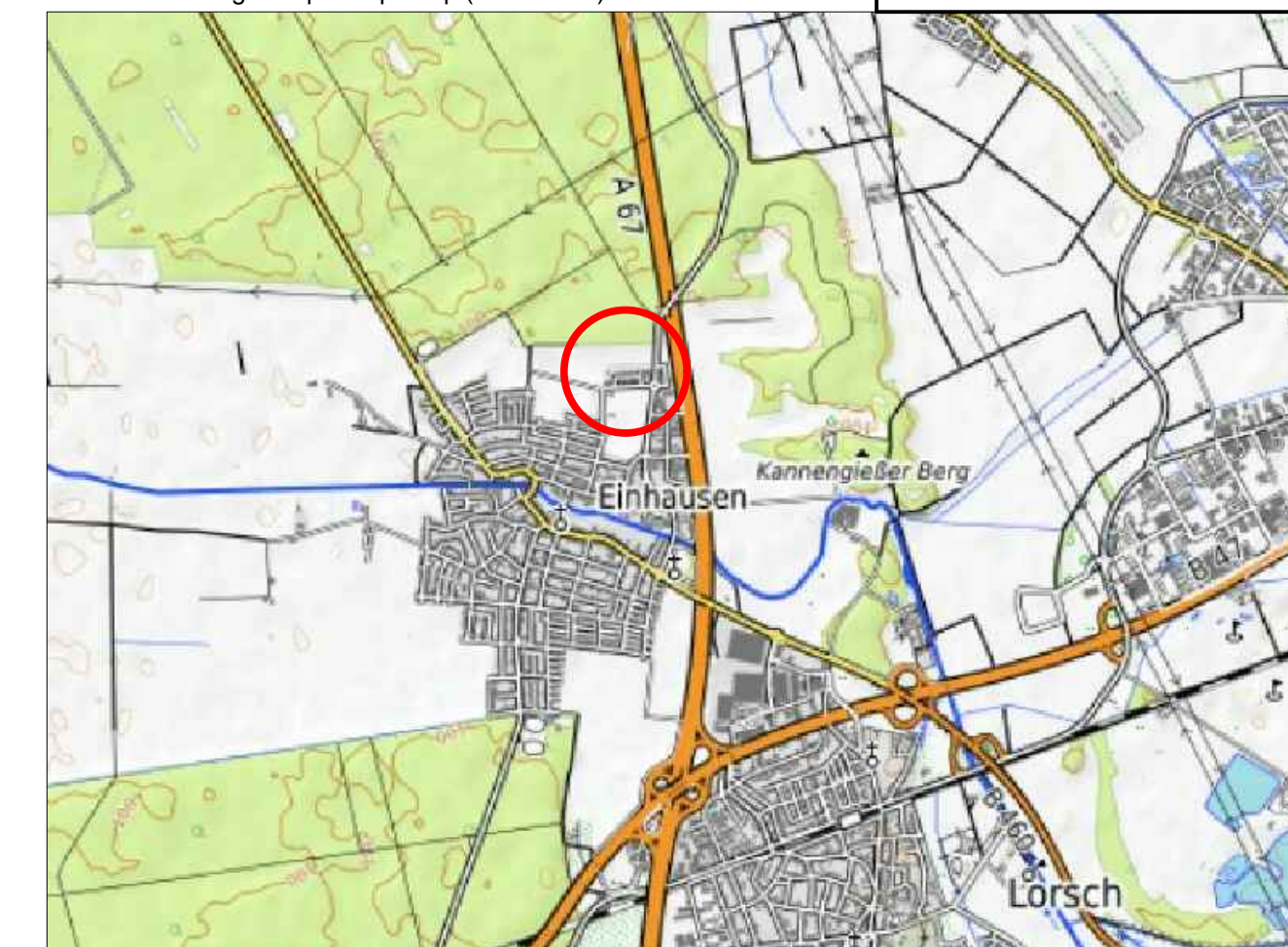

# Gemeinde Einhausen

## 4. Änderung des Flächennutzungsplanes im Bereich "Gewerbegebiet Nord II" Vorentwurf

Maßstab: 1:5.000 Projekt-Nr. 060.007  
 Datum: Februar 2020 Plan-Nr.: ve\_FNP\_5000  
 bearbeitet: MS/MK geä.: -

**SCHWEIGER + SCHOLZ**  
Ingenieurpartnerschaft mbB  
Beratende Ingenieure

Goethestraße 11 Fon: (06251) 8 55 12 - 0 e-mail: info@s2ip.de  
 64625 Bensheim Fax: (06251) 8 55 12 - 12 http://www.s2ip.de