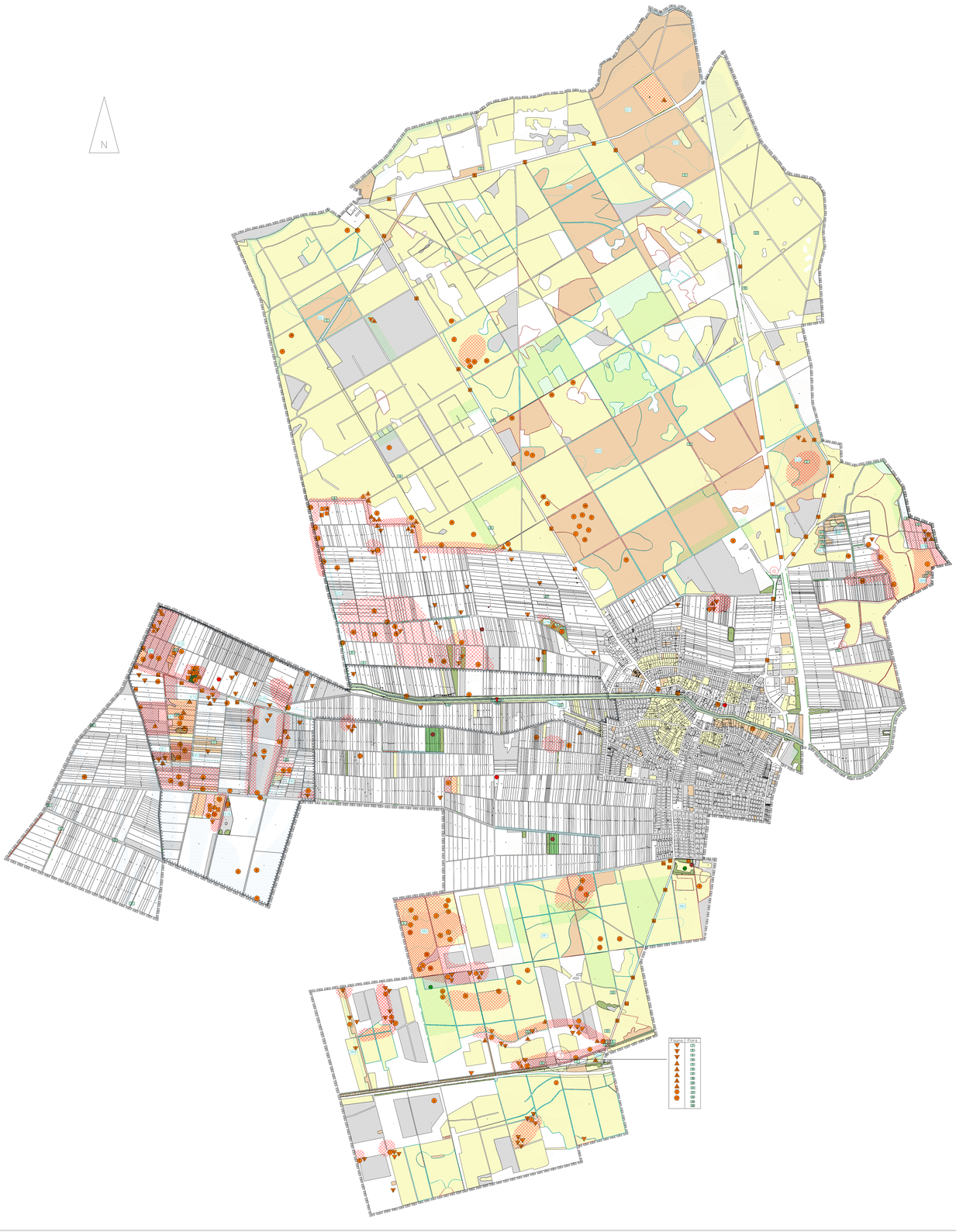

Zeichenerklärung

Flächenbewertung

Biotoptypen

- UQZ vollständig erfüllt
- UQZ weitgehend erfüllt
- UQZ in Teilen erfüllt
- UQZ nicht erfüllt
- geschädigte Waldbestände
- abgängige Waldbestände

Faunistisch bedeutsame Flächen

- Hervorragende Biotopflächen
- Besonders interessante Biotopflächen
- Besonders interessante landwirtschaftliche Nutzflächen

Hessische Biotopkartierung

Wald- und Offenlandbiotope

Schilfröhrichte: 87, 88, 90, 216
Abraumhalde: 215
Feldgehölze: 218
Hecken: 221
Eichen-Hainbuchenwälder: 251, 252, 302, 309, 310
Buchenwälder: 266
Edellaubholzwälder: 301
Frischwiesen: 306
Erlenbruch: 307
Pioniergehölze: 308
Eichenreiche Waldbestände: 380
Buchen-Eichen-Mischwälder: 381, 382
Grünlandstreifen: 384
Sandrasen: 305
Verbuschte Sandrasen: 385
Grauweiden-Röhricht-Komplex: K 2, K 16
Graben-Komplexe: K 11
Röhricht-Komplexe: K 12
Gräben: K 15

Sandrasenkonzept des Landkreises

3: Kernfläche
a, b: Nebenflächen

Seltene und gefährdete Tier- und Pflanzenarten

Tierarten

Vögel

1: Wendehals
2: Feldschwirl
3: Gelbspötter
4: Grauammer
5: Grauspecht
6: Grünspecht
7: Hohltaube
8: Kiebitz
9: Nachtigall
10: Neuntöter
11: Pirol
12: Rohrammer
13: Schafstelze
14: Schwarzspecht
15: Sumpfrohrsänger
16: Teichrohrsänger
17: Turteltaube
18: Wachtel
19: Habicht
20: Baumfalke
21: Gebirgsstelze
22: Baumpieper
23: Waldlaubsänger
24: Braunkehlchen
25: Gartenrotschwanz
26: Kernbeißer
27: Dohle
28: Kleinspecht
29: Schleiereule
30: Steinkauz

Reptilien

1: Zauneidechse
2: Blindschleiche

Amphibien

1: Teichmolch
2: Wasserfrosch
3: Knoblauchkröte
4: Kammolch
5: Grasfrosch
6: Erdkröte
6 : Totfund (Straße)
6a: wandernd
6b: Laichplatz

Falter

1: Großer Kohlweißling
2: Kaisermantel
3: Kleiner Feuerfalter
4: Kleiner Perlmuttfalter
5: Kleiner Schillerfalter
6: Kl. Sonnenröschenbläuling
7: Malven-Dickkopffalter
8: Rotbr. Ochsenauge
9: Schachbrettfalter
10: Tintenfleck-Weißling
11: Faulbaum-Bläuling
12: D. Wiesenkn.-Ameisenbläul.
13: C-Falter
14: Brauner Feuerfalter
15: Br. Eichen-Zipfelfalter
16: Bl. Eichen-Zipfelfalter

Käfer (Dünen-Sandlaufkäfer)

Pflanzenarten

1: Hohe Wiesenraute
2: Einbeere
3: Kornblume
4: Feld-Ulme
5: Akelei
6: Sumpf-Wolfsmilch
7: Steppen-Wolfsmilch
8: Karthäuser-Nelke
9: Berg-Haarstrang
10: Turmkraut
11: Berg-Sandrapunzel
12: Astige Graslilie
13: Breitblättrige Stendelwurz
14: Dunkles Lungenkraut
15: Silbergras
16: Großer Klappertopf
17: Blaugrünes Schillergras
18: Sand-Grasnelke
19: Silge
20: Genfer Günsel
21: Zwerg-Schneckenklee
22: Eselsdistel
23: Wolliger Hahnenfuß
24: Gelbe Wiesenraute
25: Rauhe Gänsekresse
26: Wilder Lauch
27: Steife Segge
28: Braune Segge
29: Blasen-Segge
30: Pfeifengras
31: Frühlings-Segge
32: Winter-Schachtelhalm
33: Sand-Thymian
34: Aufrechter Ziest
35: Dreizahn
36: Knollenkummel
37: Berg-Steinkraut

Flächen und Objekte nach § 23 HENatG

- Flächenhafte Objekte
- Hecken, Einzelbäume

Naturschutzaktivitäten

- Nistkastengebiete
- Hummelkästen
- Fledermauskästen
- Vogel-Nisthilfen

Vernetzungsstrukturen

- Wäldchen
- Feldholzinseln
- Feldhecken
- Gewässer/Gräben
- Bahnlinie

Potentialflächen

- Flugsanddünen
- Feucht- und Naßstandorte
- Auengebiete

LANDSCHAFTSPLAN GEMEINDE EINHAUSEN	MAßSTAB: 1: 10.000
	ANLAGE: TEXT
9 ARTEN- U. BIOTOPPOTENTIAL	PLANGRÖßE: 93x183 cm
	DARMSTADT, MÄRZ 2000

PLANUNGSTEAM HOSEL-RICHTER-SIEBERT
64293 DARMSTADT, LIEBIGSTR. 25A, TEL. 06151/539309-0