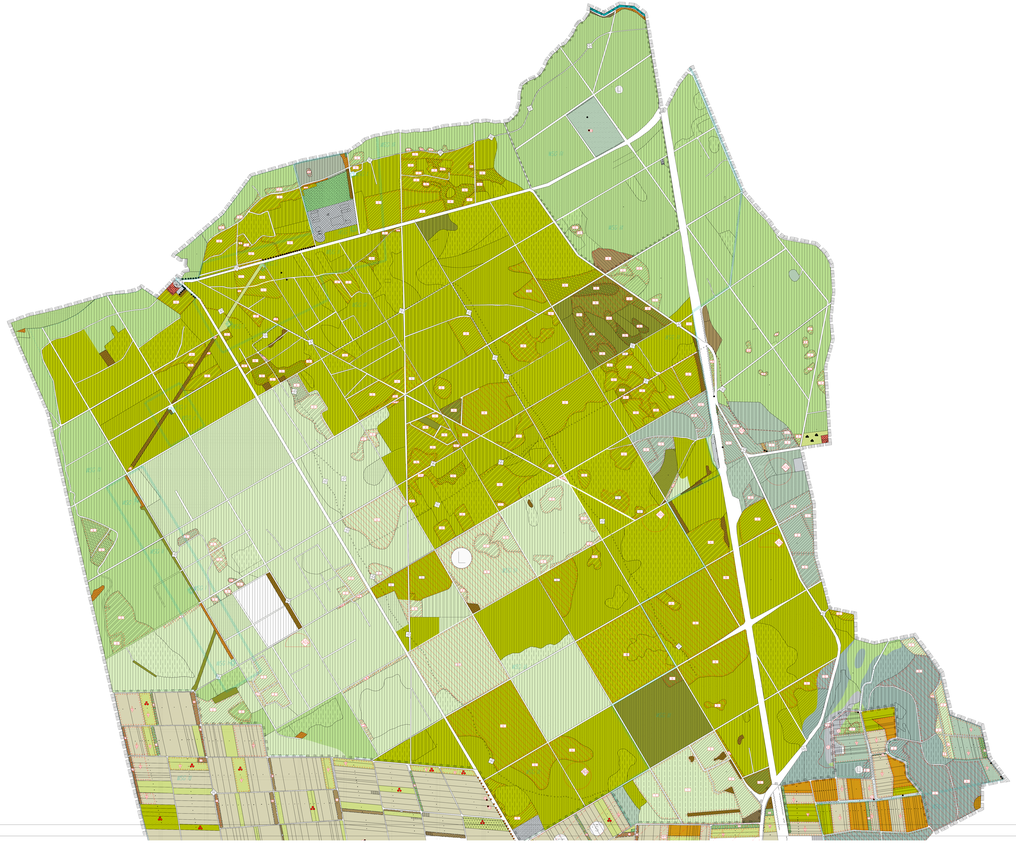

Zeichenerklärung

I FLÄCHEN MIT REGELTUGEN BINDUNGEN FÜR NATURSCHUTZ UND LANDSCHAFTSPFLEGE

SCHUTZGEBIETE, FLÄCHEN UND OBJEKTE NACH DEM HNatG

Bestand | Planung | Entwicklung

- Naturschutzgebiet (§ 12 HENatG)
- Landschaftsschutzgebiet (§ 13 HNatG)
- 55 Naturdenkmale (§ 14 HNatG)
- 60 Geschützte Landschaftsteile und Landschaftsbestandteile nach § 22 HNatG

SCHUTZGEBIETE NACH DEM HESSISCHEN WASSERGESETZ

- WSZ I Wasserschutzzone I
- WSZ II Wasserschutzzone II
- WSZ III Wasserschutzzone III

OBJEKTE NACH DEM HESSISCHEN DENKMALSCHUTZGESETZ

- KD Kulturdenkmäler
- AD Archäologische Denkmäler (Nr. 4. Teil)

GRUNDSTÜCKE MIT REGELTUGEN BINDUNGEN AUFGRUND DER ENERGIEFREISELUNG

- VERBAU Verbindlich festgesetzte Erosionsschutzmaßnahmen

II OFFENLANDBIOTOPE

- Ackerland
- Obstbaumflächen
- Sonderkulturflächen
- Grünanlagen, Gärten
- Frische bis trockene Glatthaferwiesen
- Frische Glatthaferwiesen
- Frische bis feuchte Glatthaferwiesen
- Feuchte- und Nasswiesen
- Binsenwiesen
- Großseggenwiesen
- Feuchtgrünlandkomplexe
- Auenwiese trockener Standorte
- Auenwiese mittlerer Standorte
- Auenwiese feuchter Standorte
- Sandtrockenrasen
- Brachfläche, Feldgehölz
- Strauchhecken
- Feuchtgehölz
- Obstbäume
- Laubbäume

MASSNAHMEN ZUR ERHALTUNG, PFLEGE UND ENTWICKLUNG DER OFFENLANDBIOTOPE

- Anlage von Grünland
- Erhaltung, Pflege und Entwicklung von Grünlandbeständen
- Erhaltung, Pflege und Entwicklung von Feuchtgrünlandkomplexen
- Erhaltung, Pflege und Entwicklung von Erle- und Stieleichenwäldern durch Wald
- Pflege und Entwicklung von Sandtrockenrasen
- Erhaltung, Pflege und Entwicklung von Feuchtgehölzen
- Erhaltung, Pflege und Entwicklung von Strauchhecken
- Erhaltung, Pflege und Entwicklung von Feuchtgebüschen
- Erhaltung von Baumbeständen
- Anpflanzen von Baumreihen/Feldgehölzen
- Anpflanzen von Strauchreihen
- Anpflanzen von Feuchtgehölzen
- Entwicklung von Gehölzen durch ungelenkte Sukzession
- Anpflanzen von Obstbäumen
- Anpflanzen von Laubbäumen
- Ersatz standortfremder Pappeln
- Erhaltung von Pflegeeinzelgrünlandflächen für Biotopkomplexe, Nr. 2. u. 3.Teil

OMPENSUNGEN FÜR BEWIRTSCHAFTUNGSREGELUNGEN

- E Extensive Bewirtschaftung von Grünland
- E Extensive Bewirtschaftung von Ackerland
- E Extensive Bewirtschaftung privater Gärten

III WALDBIOTOPE

- Aufforstungsfläche nach RPDF (Entwurf 1998)
- Standortgerechte Laubwälder
- Standortgerechte Laubbrüche
- Nicht standortgerechte Laubbrüche
- Laubbrüche aus nicht-heim. Arten
- Standortgerechte Nadelwälder (Kiefer)
- Nicht standortgerechte Nadelbrüche
- Mischbrüche (Buche/Kiefer)
- Aufforstung standortgerechter Laubbäume
- Aufforstung nicht standortgerechter Laubbäume
- Aufforstung standortgerechter Nadelbäume (Kiefer)
- Aufforstung nicht standortgerechter Nadelbäume
- Aufforstung nicht-heimischer Laubbäume
- Aufforstung Weißdeckende Kiefer/Buche
- Aufforst. Kiefer/nicht-heimische Laubbäume
- Schlagflächen
- Verwälder

ENTWICKLUNGSZIELE FÜR DIE WALDBIOTOPE (S. TEXT)

- Feucht- und Nasswälder
- Eichen-Hainbuchenwald weniger feuchter Standorte
- Eichen-Hainbuchenwald feuchter Standorte
- Buchen(-misch)wald frischer Standorte
- Buchen(-misch)wald mäßig frischer Standorte
- Eichen(-Kiefern)mischwald mäßig trockener Standorte
- Kiefern(-Eichen)mischwald mäßig trockener Standorte
- Kiefernwald mäßig frischer Standorte
- Kiefernwald mäßig trockener Standorte

MASSNAHMEN ZUR ERHALTUNG, PFLEGE UND ENTWICKLUNG DER WALDBIOTOPE

- Standortgr. Wald gemäß Zielvorgabe (langfristig)
- Standortgr. Wald gemäß Zielvorgabe (mittelfristig)
- Standortgr. Wald gemäß Zielvorgabe (kurzfristig)
- Standortfremde Gehölze entfernen
- Waldentwicklung durch gelenkte Sukzession
- Laubholzstarkholz entfernen
- Aufbau strukturreicher Waldränder
- Entwicklung von Verwaldungsstrukturen für Artien der Sandtrockenrasen

IV GEWÄSSERBIOTOPE

- Fließgewässer
- Graben
- Teiche/Teich

MASSNAHMEN ZUR ERHALTUNG, PFLEGE UND ENTWICKLUNG DER GEWÄSSERBIOTOPE

- Naturnahe Entwicklung von Fließgewässern
- Naturnahe Entwicklung von Teiche/Teichen

GEPLANTE RENATURIERUNGSMAßNAHMEN GEM. BEWIRTSCHAFTUNGSPLAN

- Gewässerabschnitt insgesamt renaturieren
- Gewässerdrainen (s. Text)
- Schnittentwicklung von Böschung und Deichen
- Mahd 1-2mal jährlich
- Entwicklung von Sukzessionsflächen
- Punktuelle Maßnahmen zur Biotopvernetzung
- Fischwanderschleusen (S.10)
- Landschaftsbildentwicklung

V FLÄCHEN FÜR FREIZEIT UND ERHOLUNG

- Radwege
- Reitwege
- Sport- und Erholungseinrichtungen
- Private Gärten
- Bridgeweg

MASSNAHMEN FÜR FREIZEIT UND ERHOLUNG

- Erhaltung siedlungsnaher Freiräume
- Strukturierung von Landschaftsteilen
- Kroge Spielwiese

VI FREIZUHALTENDE FLÄCHEN

- Freiche für den Naturschutz

VII SIEDLUNGSBEREICH

- Gemischte Bauflächen
- Öffentliche Einrichtungen
- Gartenbaubetriebe
- Gewerbeflächen
- innerörtliche Grünflächen
- Friedhofe
- Sport- und Erholungseinrichtungen
- Parkplatze
- Strukturreicher Siedlungsrand
- Defizitäre Ortsränder
- Siedlungsflächen im Außenbereich
- Versorgungsanlagen
- Lagerplätze
- Ungestaltungsbereiche
- Reaktivierte Deponie

MASSNAHMEN IM SIEDLUNGSBEREICH

- Freiflächenanlage erhalten
- Freiflächenanlage erhalten
- Verdichtungsgrad verringern, Grünflächenanlage erhalten
- Entwicklung strukturreicher Grünflächen
- Anlage strukturreicher Grünflächen
- Extensive Pflege von Grünflächen
- Entwicklung und extensive Pflege Grünflächen (S.12)
- Ergänzung des Baumbestandes
- Baumbestand auf Parkplätzen ergänzen
- Parkplätze begrünen
- Begrünung innerörtlicher Straßen
- Entwicklung Ortsrand
- Grenze der Siedlungserweiterung
- Eingrünung von Gebäuden

VIII FLÄCHEN MIT ERHEBLICHEN BEEINTRÄCHTIGUNGEN DES NATURHAUSHALTES

- Aum mit gestörter Wasserdynamik und massiver landwirtsch. Nutzung
- Stark geschädigte Bodenbrache

IX KOMPENSATIONSRÄUME

- Kompensationsräume für zukünftige Eingriffe (Nr. 4. Teil)

X FLÄCHEN FÜR WEITERE MASSNAHMEN

- Lärmschutz an der BAB A 67
- Regelung des Reitsportes in Dünengebieten
- Entwicklung von Sandrasen entlang von Verkehrswegen

LANDSCHAFTSPLAN GEMEINDE EINHAUSEN	MAßSTAB: 1:5.000	
	ANLAGE: TEXT	
12 ENTWICKLUNGSKONZEPT – NORDTEIL –	PLANGRÖßE: 90x207 cm	
	DARMSTADT, MÄRZ 2000	
PLANUNGSTEAM HOSEL-RICHTER-SIEBERT 64293 DARMSTADT, LIEBIGSTR. 25A, TEL. 06151/539309-0		